

MasAdmin

NOSOTROS DESARROLLAMOS EL FUTURO



SOFTWARE PARA LA MICRO, PEQUEÑA Y MEDIANA EMPRESA

La línea de software MasAdmin, fue desarrollada para ofrecer poderosas soluciones administrativas especializadas por tipo de Empresa, con el principal objetivo de hacerlas más productivas y rentables, la línea de Aplicaciones MasAdmin destaca por su gran poder, sencillez y fácil operación.

Soporte personalizado



Nuestras **pólizas de servicio** incluyen el soporte personalizado a cargo de un equipo de profesionales alta-mente capacitados listos para ayudar y orientar a nuestros clientes, cada aplicación puede contar con una póliza de soporte a la medida de nuestro cliente.

Soporte en línea



Cada una de las aplicaciones de la línea MasAdmin, cuenta con un **foro de soporte en línea**, a través del cual el personal especializado así como los mismos desarrolladores proporcionan toda la ayuda necesaria a nuestra comunidad de usuarios para operar los sistemas.

<http://www.masadmin.com>

Contáctenos



MasAdmin, es una línea de negocios de Grupo RIVFER, SA. de C.V.

contacto@masadmin.com

+52 (833) 228-0402

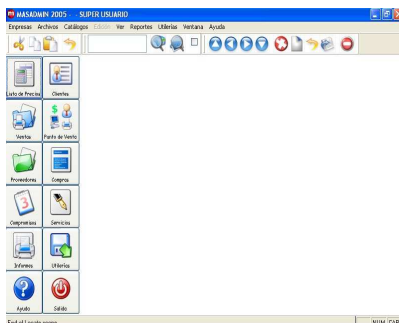

★ **MasAdmin Profesional.** - El **MasAdmin Profesional**, es Multiusuario, Multiempresa, Multialmacén, Control total de Listas de Precios, poderoso y versátil Punto de Venta (cajeros) compatible con lectores de códigos de barras; Módulo de Compras, Cuentas por Pagar, Clientes, Cotizaciones, Pedidos, Facturación, Remisiones, Cuentas por Cobrar, Devoluciones, Notas de Crédito, Abonos, Descuentos, Control de Inventarios, Control de Bancos, Control de Servicios, Control de Compromisos, más de 100 Reportes, Reporteador para el diseño de nuevos reportes y mucho más... Requiere Windows 98/ME/2000/NT ó XP.

Gracias a su calidad y respaldo tecnológico, el MasAdmin Profesional se ha convertido en la mejor opción de gestión interna para Empresas de éxito en el giro Comercial.

| Nº Ord | Fecha | Orden | Factura | Total | Saldo | Proveedor |
|-----------|------------|-----------|-----------|-------------|------------|-------------------------------|
| 000000478 | 2005.11.23 | 000000352 | 000016886 | \$2,719.98 | \$0.00 | MIN DEL GOLFO, S.A. DE C.V. |
| 000000477 | 2005.11.23 | 000000353 | | \$16.22 | \$0.00 | |
| 000000479 | 2005.11.23 | 000000354 | | \$3,450.00 | \$0.00 | BODEGA REGIONAL, S.A. DE C.V. |
| 000000479 | 2005.11.24 | 000000355 | 000016884 | \$2,825.04 | \$0.00 | MIN DEL GOLFO, S.A. DE C.V. |
| 000000480 | 2005.11.24 | 000000356 | 000016873 | \$2,384.56 | \$0.00 | MIN DEL GOLFO, S.A. DE C.V. |
| 000000481 | 2005.11.24 | 000000357 | 000017013 | \$1,794.78 | \$0.00 | MIN DEL GOLFO, S.A. DE C.V. |
| 000000482 | 2005.11.24 | 000000358 | 000017014 | \$1,065.39 | \$0.00 | MIN DEL GOLFO, S.A. DE C.V. |
| 000000483 | 2005.11.24 | 000000359 | 000017020 | \$1,892.04 | \$0.00 | MIN DEL GOLFO, S.A. DE C.V. |
| 000000484 | 2005.11.24 | 000000360 | 000250047 | \$3,173.76 | \$0.00 | PROVEEDORA INDUSTRIAL M |
| 000000485 | 2005.11.24 | 000000361 | 000002516 | \$13,000.00 | \$0.00 | JOSE ROBERTO SANCHEZ OI |
| 000000486 | 2005.11.26 | 000000362 | | \$24,840.00 | \$0.00 | JOSE ROBERTO SANCHEZ OI |
| 000000487 | 2005.12.02 | 000000363 | 000488004 | \$85.10 | \$0.00 | BODEGA REGIONAL, S.A. DE C.V. |
| 000000488 | 2005.12.03 | 000000364 | 000025207 | \$3,487.43 | \$3,918.20 | FERNANDEZ,RICARDO |
| 000000489 | 2005.12.03 | 000000365 | 000022819 | \$419.75 | \$419.75 | TOFER DISTRIBUCIONES ELEC |
| 000000490 | 2005.12.03 | 000000366 | 000017380 | \$1,749.85 | \$0.00 | MIN DEL GOLFO, S.A. DE C.V. |
| 000000491 | 2005.12.03 | 000000367 | 000017382 | \$1,118.88 | \$0.00 | |
| 000000492 | 2005.12.03 | 000000368 | 000002572 | \$103.16 | \$0.00 | MIN DEL GOLFO, S.A. DE C.V. |
| 000000493 | 2005.12.03 | 000000369 | 001670090 | \$1,336.83 | \$0.00 | DISTRIBUCIONES SAN VER |
| 000000494 | 2005.12.03 | 000000370 | 000167781 | \$367.15 | \$0.00 | DISTRIBUCIONES SAN VER |
| 000000495 | 2005.12.03 | 000000371 | | \$56.35 | \$0.00 | |

★ Características Generales

- Es Multiusuario y Multiempresa
- Intuitivo y muy fácil de usar
- Control de usuarios por niveles de acceso y contraseña
- Control de usuarios por perfil de acceso; áreas autorizadas y restringidas
- Con el **MasAdmin Profesional** Usted podrá controlar los Productos, Servicios y sus Precios.
- Registrar cada evento de Compra, Venta y de Movimientos en sus almacenes, sus costos y sus precios
- Con el Módulo de Compras, podrá controlar eficientemente las Cotizaciones y las Órdenes de Compra que formule a sus Proveedores, registrar las cuentas por pagar y afectar el inventario y la historia de cada producto o servicio de la Lista de Precios, así como la del proveedor.
- El Módulo de Control de Ventas le permite dar un eficiente seguimiento a cada cotización y pedido y realizar los procesos de facturación, registrando las cuentas por cobrar y las comisiones; cada operación puede afectar el inventario y la historia de cada producto o servicio de la Lista de Precios, así como imprimir desde el sistema sus formatos, de facturas, remisiones, etc.
- Cuenta con un Módulo de Centro de Servicio, que permite dar seguimiento a las reparaciones, garantías, mantenimientos, etc. que se brinden a los clientes.
- Módulo especial para el control de Compromisos que facilita el registro y seguimiento de los servicios que se brindan a los clientes, informando el estado actual de cada asunto.
- El **MasAdmin Profesional** integra conjuntos de archivos y catálogos que se actualizan automáticamente durante el ejercicio normal de cada Empresa

| Código | Descripción | Cantidad | Costo | Subtotal | IVA | Total |
|--------|-------------------------|----------|-------|----------|------|-------|
| 265427 | ISOQUET LADRON SENCILLO | 10.0000 | 4.90 | 49.00 | 7.35 | |

Subtotal: \$49.00 IVA: \$7.35 Total: \$56.35

| Código | Fecha de Entrada | Nº de Serie | Descripción | Existencia | Unidad |
|--------|------------------------|-------------|---------------------------------------|------------|--------|
| 203020 | 2004.06.16 11:01:12 AM | SN | TELA MOSQUETERO PLAST GRIS 1.05X3.00" | 1.4500 | METRO |
| 210340 | 2004.03.20 12:09:40 PM | SN | MEZCLADORA F-240 PLAV 102MM QUEEN | 4.0000 | PEZA |
| 210344 | 2004.03.20 02:12:29 PM | SN | GUANTE DE TELA-CARNAZA DOBLE-REF | 1.0000 | PEZA |
| 210480 | 2004.06.04 11:12:54 AM | SN | BROCA PI FERRO 1/2 | 19.0000 | PEZA |
| 210511 | 2005.05.27 12:21:31 PM | SN | MARINO OCTAGONAL 3/8S | 3.0000 | PEZA |
| 210513 | 2004.06.25 12:57:43 PM | SN | JUEGO DE OBTALCACION PLADERA | 1.0000 | PEZA |
| 210535 | 2004.06.22 12:15:27 PM | SN | JGO DE DADOS EST CUA 3/8 21PZAS | 2.0000 | JUEGO |
| 210563 | 2004.03.20 09:54:48 AM | SN | BARNO MILCO TRANSP. NAT. LATA 1/4" | 1.0000 | PEZA |
| 210671 | 2004.06.11 01:32:19 PM | SN | TBE REDUCIDA CAC 30MM | 3.0000 | PEZA |
| 210707 | 2004.03.20 05:18:15 AM | SN | CALENADOR 380 TS CALOREX/AUT 14.0 | 5.0000 | PEZA |
| 210732 | 2004.03.20 09:54:48 AM | SN | IMPRESI PARQUAS ASFALTICO CLUB 16L7E | 2.0000 | PEZA |
| 210778 | 2004.03.20 12:28:19 PM | SN | INPLE AGUA DE 1" | 32.0000 | PEZA |
| 210982 | 2004.06.19 12:38:42 PM | SN | INPLE GALVANIZADO 1-1/4X8" | 3.0000 | PEZA |
| 211198 | 2004.03.20 09:54:48 AM | SN | PIRUTURA VINIL-ACR SALMON 4LT | 2.0000 | PEZA |
| 211171 | 2004.03.20 02:12:29 PM | SN | LUBIA POLIUREO 100/12 | 1.0000 | PEZA |
| 211141 | 2004.06.26 12:56:18 PM | ICM | BLANCHA A PINTURA DIFER E | 9.0000 | PEZA |

El **MasAdmin Profesional** puede integrar nuevos módulos de control, diseñados a la medida de los requerimientos de su Empresa:

Lista de Precios.

- Descripción General del Producto
- Proveedores a los que se le ha comprado el producto
- Notas Acerca del producto
- Inventarios, control de existencias del producto
- Clientes que han adquirido el producto

Fotografía y Reporte Promocional del Producto

Compras:

- Listado de acceso a operaciones de compra
- Cotizaciones
- Ordenes de compra
- Registro de Facturas
- Recepción de productos - Incremento de Inventarios
- Cuentas por Pagar
- Reporte de Documentos por Pagar
- Asignación de la operación a Compromisos

Recibos de caja:

- Listado de acceso a Recibos de Caja
- Generación de recibos de caja por conceptos no registrados
- Impresión de Recibos de Caja

Ventas :

- Lista de acceso a operaciones de venta
- Cotizaciones
- Pedidos
- Facturación
- Remisiones totales y parciales - Disminuye Inventarios
- Remisiones a vistas de los productos
- Análisis de costo - beneficio de la operación
- Comisiones por concepto de la Venta
- Cuentas por Cobrar
- Reporte de Documentos por Cobrar
- Recibos de Caja
- Asignación de la operación a Compromisos

Almacenes :

- Existencias por Almacén
- Traspasos entre Almacenes
- Entradas x Devolución de Clientes
- Salidas x Devolución a Proveedores
- Histórico de Entradas
- Histórico de Salidas
- Histórico de Traspasos

Analíticos :

- Lista de Precios en árbol por grupo
 - Cuentas por Cobrar, pendientes y liquidadas
 - Cuentas por Pagar, pendientes y liquidadas
- Resumen de Ventas por período, exportable

Centros de servicios:

- Registro de información del producto que entra a servicio
- Registro del Cliente
- Registro del proveedor del producto
- Registro del tipo de Servicio.
- Registro del tipo de Atención: Local, Proveedor, etc.
- Registro del tipo de fallas: Eléctrica, mecánica, etc.
- Descripción de detalles o motivo del servicio
- Descripción de la Situación actual del servicio
- Nombres de los responsables del servicio
- Impresión de orden de Trabajo
- Impresión de orden de Salida.